

## *Jurado y Comité de Competición*

### PRESIDENTE:

D. SOTERO TORRECILLAS PÉREZ-HITA  
Delegado Provincial de la F.A.P.D. en Jaén

### SECRETARIO:

D.

### JUEZ:

EL DESIGNADO POR EL COMITÉ DE JUECES

## PROGRAMA DE ACTOS

### **Domingo, 10 noviembre de 2.013**

06,00 horas Recepción de participantes en el embarcadero del embalse

07,00 horas	Entrega de plicas y revisión de viveros.
07,30 horas	Comienzo de la primera manga.
12,00 horas	Apertura del pesaje.
12,30 horas	Final de la primera manga y exposición de clasificaciones.
13,20 horas	Entrega de plicas y Revisión de viveros.
13,30 horas	Comienzo de la segunda manga.
17,00 horas	Apertura del pesaje.
17,30 horas	Final de la segunda manga.- Exposición de Clasificaciones, Entrega de Trofeos y Medallas en la zona de competición.

**BUEN VIAJE DE REGRESO**

## Respetar el Medio Ambiente

# X CAMPEONATO PROVINCIAL BLACK BASS EMBARCACIÓN

10 DE NOVIEMBRE DE 2013

Embalse

## YEGUAS

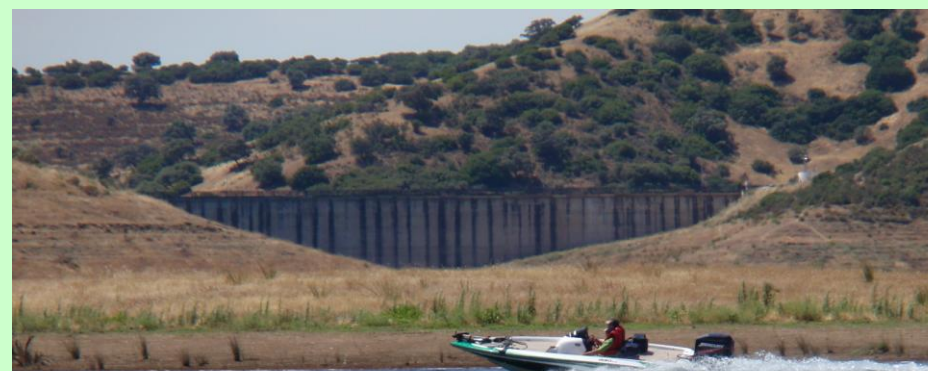

ORGANIZA



FEDERACIÓN ANDALUZA DE PESCA DEPORTIVA, DELEGACIÓN PROVINCIAL DE JAÉN

# B A S E S

## ORGANIZACIÓN

Este **X CAMPEONATO PROVINCIAL DE PESCA DE BLACK BASS DESDE EMBARCACIÓN**, está organizado por la Federación Andaluza de Pesca Deportiva, Delegación Provincial de Jaén, bajo la supervisión del Comité de la Especialidad.

### NORMAS ESPECÍFICAS Y GENERALES:

El Campeonato se desarrollará en una prueba de dos mangas de cuatro horas y media de duración cada una de ellas en fecha, lugar y horarios indicados en este Programa de Actos.

El retraso en la llegada supondrá la descalificación de la manga.

Es obligatorio el uso del chaleco salvavidas durante los desplazamientos del barco.

Además, las establecidas en el reglamento de competiciones de pesca deportiva y el régimen disciplinario de la FAPD.

**FECHA LIMITE DE INSCRIPCIÓN DÍA 5 NOVIEMBRE**

### CAPTURAS:

Se establece un cupo de **6 capturas válidas** a presentar a pesaje vivas, pertenecientes a la especie **micrópterus salmoides (black-bass)** que alcancen la medida de **30 centímetros**. La medición se efectuará con la boca del pez cerrada, desde la prominencia del labio inferior hasta el extremo más alejado de la aleta caudal.

No se permite transportar piezas que no sean válidas ni acumular un número mayor del establecido.

### PUNTUACIÓN:

Las capturas válidas se computarán en razón de su peso en gramos (puntuación por gramos o "gramaje"), tras aplicar las posibles penalizaciones a que hubiere lugar.

### CLASIFICACIONES:

La clasificación final se efectuará sumando la totalidad de los puntos obtenidos en las dos mangas que componen la competición, siendo campeón la pareja que más puntos sume.

Los empates se solucionarán como indica el reglamento de Black Bass de la FAPD.

### PROHIBICIÓN

Queda prohibida la pesca y la navegación en el escenario los tres días anteriores a la competición (Jueves, viernes y sábado)

### RECLAMACIONES.

Para las reclamaciones y denuncias de incidencias, así como para todo lo no recogido en las presentes bases, nos remitimos al Reglamento de Competiciones de la Federación Andaluza de Pesca Deportiva.

**Los participantes estarán en posesión de la documentación reglamentaria en vigor, tanto administrativa como deportiva, que será supervisada a requerimiento del juez de la competición. Quedarán fuera de competición los equipos que no cumplan este requisito.**

Por motivos atmosféricos o de organización, los horarios y el tiempo de duración de las pruebas pueden sufrir variación

La organización no se responsabilizará de las posibles pérdidas ni robos de equipo, materiales u otros enseres de pesca producidos antes, durante o después de de la competición.

No se permite el uso de teléfonos móviles ni otros medios de intercomunicación, salvo en casos de urgencia.

**Por razones de funcionalidad todos los participantes deberán acudir con sus picnic correspondientes por cuenta de ellos.**

Teléfonos en caso de urgencia 670 970 403

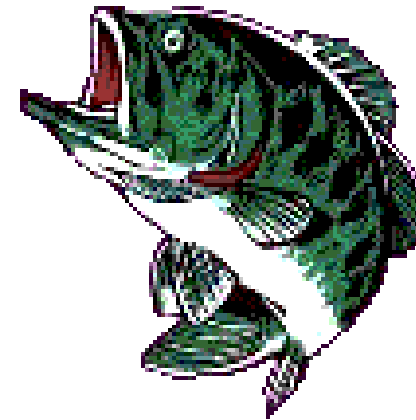

*Cuida mi época de Freza*